

PŮDORYS 1.NP  
1:100

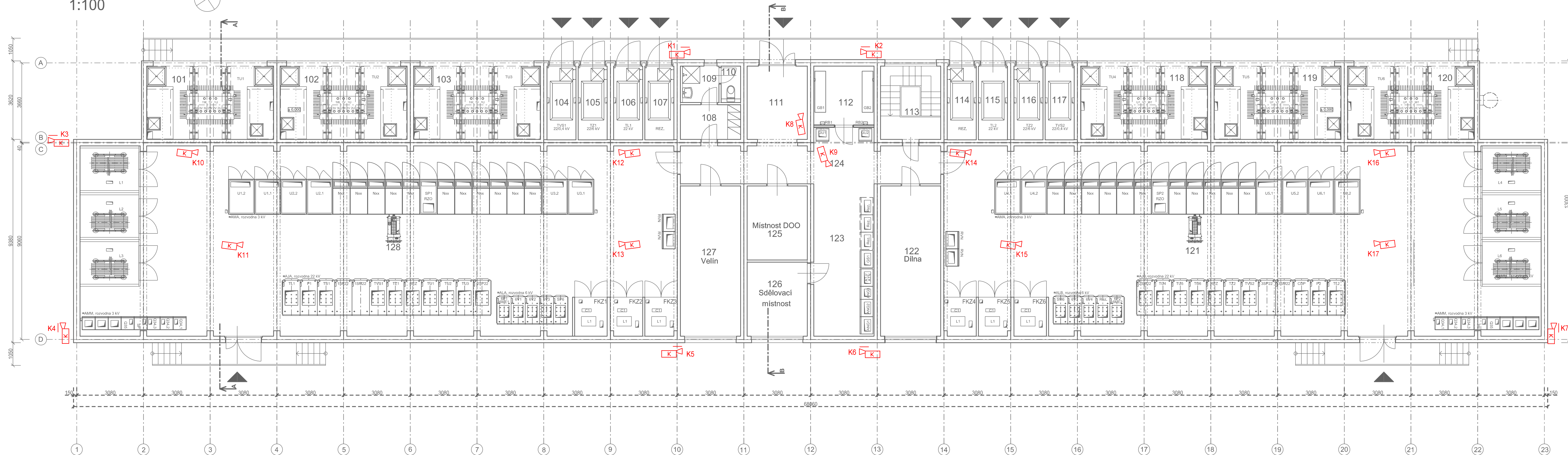

LEGENDA MÍSTNOSTÍ

VYSVĚTLIVKY

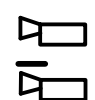

vnitřní kamera napájená ze sítě s PoE po datovém kabelu datovým síťovým FTP





venkovní kamera IP v pověšeném krytu napájená ze sítě s PoE po datovém síťovém FTP

Číslo změny:	Obsah změny:	Datum změny:
01	Zpracování připomínek	02/2017
02	-	-
03	-	-

Objednatel:	Správa železniční dopravní cesty, státní organizace Dlážděná 1003/7, 110 00 Praha 1 Stavební správa západ Sokolovská 278, 190 00 Praha 9
-------------	---

Zhotovitel:	SPOLČNOST "SP+EŽ TNS BALABENKA" SUDOP PRAHA a.s. Olšanská 1a, 130 80 Praha 3 tel.: +420 267 094 111 e-mail: praha@sudop.cz	EŽ Praha a.s. nám. Hrdinů 1693/4a 140 00 Praha 4 - Nusle e-mail: marketing@elzel.cz
Hlavní inženýr projektu:	ING. MIROSLAV NEZKUSIL	Asistent hlavního inženýra: -

Projektant:	SUDOP PRAHA a.s. Olšanská 1a, 130 80 Praha 3 tel.: +420 267 094 111 e-mail: praha@sudop.cz
-------------	---

Středisko:			
Středisko elektrotechniky, trakce, sdělovací a zabezpečovací techniky			
Vedoucí střediska:	Odpovědný projektant SO, IO, PS:	Vypracoval:	Kontroloval:
			
ING.MARTIN RAIBR	ING.MICHAL DROZD	ING.MICHAL DROZD	ING.MARTIN ŠTŘOF

Název akce:		Číslo smlouvy:	
<b>Zvýšení trakčního výkonu TNS, TNS Balabanka</b>		16 029 208	
		Projektový stupeň:	
		PD	
Část:		Datum:	
<b>ŽELEZNIČNÍ SDĚLOVACÍ ZAŘÍZENÍ</b>		02/2017	
		Číslo částí:	
		D.2.1	
Název přílohy:		Měřítko:	Počet formátů:
<b>UMÍSTĚNÍ KAMER V TNS BALABENKA</b>		-	5A4
		Číslo přílohy:	
		5	

DOKUMENT LZE UŽÍVAT POUZE VE SMYSLU PŘÍSLUŠNÉ SMLOUVY O DÍLO, ŽÁDNÁ JEHO ČÁST NEMŮŽE BYT DÍLE ŽÁKONŮ A L121/2000 Sb., KOPROVÁNÍ NEBO JINÝM ZPŮSOBEM ROZŠŘŮVÁNA. BEZ SOUHLASU SUDOP PRAHA a.s.